Tu Veux Savoir ?

Toutes les infos du Comité de Paris

Bonne 2022 année

Janvier 2022

www.fsgt75.org

FSGT
Comité de Paris
Fédération Sportive et Gymnique du Travail

SOMMAIRE

Page 2 :
- Le billet du Président
- Un bon conseil de lecture
Page 3
- Un temps de réflexion (Journée G. Bouju)
- Walking foot pour tous
- « Agir et comprendre »!
Page 4
- La FSGT au salon de la plongée
- Un rendez-vous important (AG ligue IDF)
- La journée internationale des migrants
Page 5
- Un filet, un volant (Badminton)
- Rassemblement national de tennis
- L'escalade gravit des sommets
Page 6
- Un besoin de bénévolat pour l'ACF
- Les premières passes au volley
Page 7
- Les compétences dans le 58 (Formation)
- Édition 2022 du budget participatif
- Pré-commande du livre « Seniors »
Page 8
- Jouer les prolongations (le Pass'Sport)
- Maltraitances et discriminations
- Vacances Touristra
- Bain de Noël
Page 9
- Formation du brevet fédéral
- Recrutement...
- Qui était Marcel Cerdan ?
Page 10
- Nos adhérents ont du talent
- Jeux
- À Lire

LE BILLET

Nous voici arrivés au seuil d'une nouvelle année. Si le début de saison a été plutôt positif pour notre sport F.S.G.T., il nous faut toujours et encore composer avec ce maudit virus. De variant en variant, de vague en vague, de pic en pic il est toujours présent et appelle toujours à la plus grande prudence.

Les activités ont pu reprendre à peu près normalement au sein de nos clubs et dans les championnats organisés par le Comité. Les effectifs sont aujourd'hui très légèrement en deçà de ce qu'ils étaient en 2019/2020 mais nos clubs continuent à jouer le jeu même avec les quelques incertitudes de début de saison et nous les en remercions.

Cette saison 2021/2022 devrait voir l'organisation de la fête des clubs et du Comité courant juin prochain. A l'origine il était prévu la mise en place d'une grande semaine sportive mais la Covid est passée par là. Afin de préparer cette prochaine fête sur Paris des rencontres préparatoires avec les clubs ont commencé pour imaginer ce que sera cet événement et se poursuivront en ce début d'année.

Ce moment fort sera le point de départ de nombreux événements qui nous conduiront tout droit en 2024 pour célébrer comme il se doit le 90ème anniversaire de la F.S.G.T. L'année 2024 sera également l'année des Jeux Olympiques et paralympiques. Si j'évoque ces derniers c'est pour que nos clubs se mobilisent et s'organisent pour accueillir les nombreux jeunes qui, au lendemain des jeux voudront faire du sport. En effet après Tokyo 2021, nous avons constaté que beaucoup de demandes ont été faites, mais malheureusement beaucoup d'entre elles n'ont pas abouti faute de prévisions de moyens et de structures. Il faut à tout prix que nos clubs saisissent cette opportunité. La jeunesse est l'avenir de notre mouvement sportif.

Il me reste maintenant à vous souhaiter à toutes et à tous une excellente nouvelle année ainsi qu'à vos proches et celles et ceux qui vous sont chers. Formulons des vœux pour que ce maudit virus nous laisse enfin tranquilles pour pratiquer librement les sports de notre choix.

Bonne année à toutes et à tous.

Thierry UHRÈS - Président du Comité de Paris

UN BON CONSEIL DE LECTURE

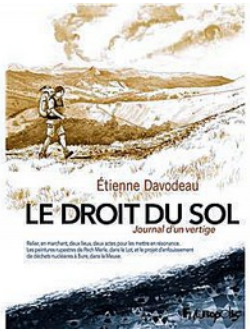

Si vous avez envie d'un petit moment agréable à passer, Fernando (animateur escalade FSGT) vous recommande l'écoute de "Le temps d'un bivouac", une émission de France Inter du samedi 4/12 à 16h consacrée à la BD d'Étienne Davodeau intitulée : **« Le droit du sol »** où il raconte son périple de 800 km à pied des grottes du Lot au futur site d'enfouissement des déchets nucléaires à Bure. A écouter ***ici***.

Ce bel ouvrage, superbement dessiné, évoque aussi l'état d'esprit des randonneurs de longues distances.

UN TEMPS DE RÉFLEXION

Le fonctionnement du Comité, comme toutes les autres associations, repose sur les structures traditionnelles (AG, comité directeur, bureau et des commissions d'activités). Notre Comité n'échappe pas à ce principe.

Depuis la saison 2016/2017, il s'est adjoint un certain nombre de collectifs avec chacun une mission bien spécifique. Le but : permettre aux membres du comité directeur et des commissions sportives ; de participer concrètement au développement du Comité, être une force de proposition à tous les niveaux, élargir la démocratie participative ou encore favoriser davantage les liens avec les commissions sportives.

Leurs fonctionnements varient en fonction de l'actualité, et des disponibilités des uns et des autres. A ce jour, il en existe 7 :

Collectif financier - Collectif ressources humaines - Collectif communication - Collectif solidarité et l'international - Collectif santé/Seniors - Collectif achats de matériel et le suivi des baux - Collectif Statuts et Règlements.

Après ces quelques années d'existence, il semble utile d'en faire l'évaluation, de proposer d'éventuelles alternatives et de poursuivre dans le contexte d'aujourd'hui.

Depuis plusieurs saisons, nous organisons **une journée de réflexion** (appelée « Ghislaine Bouju » du nom d'une militante décédée en 2013) ouverte à tous les membres du comité directeur, des commissions sportives, des collectifs ou des responsables de clubs.

Nous avons retenu le **samedi 8 janvier 2022** de 9h à 13h dans les locaux du Comité de Paris avec pour sujet *l'amélioration du fonctionnement de nos collectifs et le rôle plus précis qu'ils doivent jouer dans nos structures pour le développement du sport populaire FSGT parisien.*

S'inscrire auprès de : sg@fsgt75.org

WALKING FOOT POUR TOUS

Chaque mois le Comité organise un plateau de walking foot. Ce mercredi 15 décembre, 4 équipes se sont affrontées sur plusieurs matchs. Nous avons pu accueillir un nouveau groupe constitué de membres de la FOOTSCEM : la Fédération de foot sans contact et en marchant. Ces matchs ont permis également à de jeunes joueurs et joueuses de découvrir cette activité pratiquée traditionnellement par un public plus âgé.

Le prochain plateau est prévu le **mercredi 19 janvier** de 12h à 14h au TEP Pailleron, 75019 Paris.

Nous continuons à proposer des entraînements pour découvrir la pratique, tous les jeudis de 15h à 17h au TEP Jandelle, 75019 Paris.

Infos auprès de Pablo à apa@fsgt75.org.

« AGIR ET COMPRENDRE »

Le collectif enfance organise la 5ème rencontre « Agir et comprendre ». Elle se déroulera les **vendredi 21 et samedi 22 Janvier 22** à l'Union Sportive Ivry. (94). Ce nouveau rendez-vous aura pour terme : *« Libérez l'enfant par le mouvement et ouvrir la porte au dehors ».*

Quatre enjeux seront explorés durant ce week-end :

- L'enjeu d'une société humaniste
- L'enjeu de santé publique
- L'enjeu pour se réapproprier nos espaces de vies
- L'enjeu pour la planète

*Pour vous inscrire, **ici** jusqu'au 9 janvier. Le pass sanitaire sera obligatoire*

Si ce « Tu Veux Savoir ? » (TVS) vous intéresse, diffusez-le autour de vous en le dupliquant ou en le transférant par courriel. Merci.

LA FSGT AU SALON DE LA PLONGÉE

Le Comité de Paris fédère 7 clubs de plongée (4 affiliés en saison sportive et 3 en année civile, qui espérons-le, reprendront leur affiliation en ce début d'année 2022). De plus, un centre de plongée à statut commercial, qui a signé la convention de partenariat avec la FSGT (dite SCPP – Structure Commerciale de Plongée Partenaire), localisé à Paris, est maintenant rattaché au Comité 75, après un changement dans l'organisation administrative de la FSGT.

La pratique de la plongée à Paris, en piscine et en fosse, reste limitée par l'insuffisance des infrastructures. Partager des créneaux, mutualiser les formations, pouvoir s'appuyer sur les moniteurs d'autres clubs pour valider les brevets de plongeurs délivrés par la FSGT, organiser des sorties en mer en commun, tels sont les différents intérêts de se fédérer à la FSGT. Le comité de Paris propose de réunir ses clubs de plongée début janvier 2022 pour aborder ces sujets et voir comment mieux répondre aux besoins des adhérents. Cette réunion permettra également de mieux connaître l'organisation de la plongée FSGT en Île-de-France comme au plan national et de désigner un représentant du Comité de Paris à la Commission Fédérale de l'Activité Plongée (CFA).

En attendant, n'hésitez pas à aller rencontrer les clubs FSGT et la Commission Fédérale de plongée, au salon International de la Plongée Subaquatique **du 7 au 10 janvier 2022** au Parc des Expositions de la Porte de Versailles à Paris, ***ici.***

Plus d'infos sur le site de la FSGT Plongée : https://plongee-fsgt.org/

UN RENDEZ-VOUS IMPORTANT

La ligue Île-de-France de la FSGT organise **le 19 janvier 2022** à Pantin (93) dans les locaux de la ligue **son assemblée générale ordinaire** pour élire le prochain conseil de ligue. Elle sera extraordinaire par l'adoption ou non de la modification de deux articles de nos statuts.Cet organe est essentiel au bon fonctionnement de la ligue IDF et permet de définir les orientations et les décisions de la ligue. Nous vous invitons ainsi à nous rejoindre, ***ici.***

En savoir plus :lif@fsgt.org / 01.49.42.23.24 - http://www.fsgt.org/comites/ligueidf

LA JOURNÉE INTERNATIONALE DES MIGRANTS

Proclamée par l'ONU en 2000, la journée internationale des migrants a eu lieu cette année le 18 décembre. L'occasion était belle pour organiser un tournoi de volley à l'intention d'exilé.e.s et de francilien.ne.s, permettant à chacun de se détendre, de découvrir de nouvelles personnes, de partager de bons moments en jouant à l'un des sports les plus pratiqués au monde.

Près d'une centaine de participant.e.s (dont de nombreux.ses exilé.e.s parfois accompagné.e.s par des associations de solidarité) a répondu présent à l'appel de Kabubu (association d'insertion des personnes réfugiées par le sport) et du Comité FSGT de Paris et se sont retrouvés dans le complexe Maryse Hilsz (75020) de 11h à 18h.

Sur la base d'inscriptions individuelles, les organisateurs ont constitué des équipes mixtes mélangeant locaux et exilé.e.s. Une bonne manière de faire de nouvelles rencontres et de créer des liens. Prévus en 4 contre 4, certains matchs se sont déroulés en 6x6 ou en 5x5, compte tenu de l'affluence. Cette formule a certes créé un peu de confusion au démarrage le temps que chacun.e repère avec qui il ou elle allait jouer et sur quel terrain. Mais les choses sont vite rentrées dans l'ordre et la première phase du tournoi en 4 poules de 4 équipes a pu aller à son terme. Puis les 2 premiers de chaque poule se sont affrontés en match éliminatoire, qualifiant 4 demi-finalistes puis deux finalistes. Tandis que les autres équipes qui le souhaitaient improvisaient de nouvelles rencontres sur les terrains restés libres. La finale a été remportée par l'équipe des "sportif.ve.s", club FSGT qui prône la mixité de genre dans toutes les pratiques sportives.

Des échanges avec des associations de solidarité et d'insertion ont ponctué la journée qui aura épanoui de francs et larges sourires sur tous les visages. Des contacts ont été pris pour envisager, avec certains exilé.e.s, d'autres prolongements au sein de Kabubu et des clubs FSGT.

Laurent MOUSTARD

UN FILET, UN VOLANT !

Comme à chaque saison, le Comité de Paris FSGT organise, un samedi par mois de 13h à 18h, des tournois mensuels de **BADMINTON** d'octobre 2021 à juin 2022 afin d'offrir un complément à la pratique en club. Le but est de créer une meilleure émulation avec l'organisation de rencontres amicales, des contacts avec des membres de clubs différents.

Le temps de pratique est équivalant pour tous (pas d'élimination) avec l'assurance de la convivialité et l'accessibilité à tous les niveaux.

Complexe Sportif des Poissonniers
2 rue Jean Cocteau 75018 Paris

Rappel du calendrier pour 2022 : 15/01, simples masculins et doubles mixtes (CS PTT Badminton) - 12/02, double messieurs et double mixtes (USMT) - 19/03, doubles messieurs et doubles dames (ESC 11), puis :

- **09 avril** : Jeunes doubles mixtes (Lepic populaire)
- **14 mai** : Simples M + doubles mixtes (AS Muséum)
- **18 juin** : Jeunes + doubles mixtes (CPS 10)

Inscription sur un formulaire à demander à votre club. 5 € pour les licencié.es FSGT et 8 € pour les non-licenciés.es FSGT (Possibilité de s'inscrire sur place selon les places disponibles).

Contact : badminton@fsgt75.org

RASSEMBLEMENT TENNIS 2022

Contrairement à ce qui avait été annoncé dans le dernier TVS le Rassemblement Fédéral Tennis FSGT aura lieu cette saison, **le dimanche 13 février 2022** de 9h à 18h (et non le 30/01/2022) au Stade Jules Ladoumègue 75019 Paris sur 6 courts couverts. Le Comité de Paris accueillera à nouveau cette initiative comme en 2020.

Ce rassemblement permet de regrouper une cinquantaine de participants de diverses régions. C'est un tournoi individuel, sans élimination directe, favorisant le jeu, l'émulation et la diversité des rencontres. Il est ouvert à tous niveaux, tous âges, tournoi individuel sans élimination directe.

Renseignements et inscriptions : laurent.moustard@fsgt75.org

L'ESCALADE GRAVIT DES SOMMETS

Ils étaient nombreux à l'Assemblée des clubs d'escalade FSGT d'Île-de-France le samedi 4 décembre dernier. Un grand bravo pour l'excellente préparation, la précision des consignes pour l'animation des groupes et la gestion du temps, la qualité d'écoute et d'intervention des participant·es.

Fort de son succès, la réunion a dû se déplacer d'Ivry (94) au Lycée Autogéré de Paris (15ème), où plus d'une dizaine d'élèves et de profs ont organisé un accueil chaleureux aux participants et préparé un dîner haut en couleurs, qui leur servira à financer un déplacement en Grèce pour un projet d'observation des étoiles. Sincères remerciements à toutes et tous.

D'autres étoiles brillaient dans les yeux des grimpeurs en ce début de soirée, tellement les rencontres et les échanges ont été intenses et fructueux. 87 présents, une trentaine d'inscrits n'ayant pu venir et une quinzaine d'autres qui souhaitent rejoindre des collectifs ; enfin plusieurs dizaines d'adhérents indisponibles ce jour-là, ont signifié leur intérêt et attendent la suite avec impatience.

Bref, ils sont 200 à s'être manifestés pour que la vie interclubs et le réseau entre nos associations continuent d'exister, se structurent, s'améliorent. Les collectifs suivants ont été renforcés ou redynamisés : Formations, Compétitions, Bleau, Aide à la création de nouveaux clubs, Vie associative, Communication, Grimpe solidaire et Pratiques partagées, Équipement et Gestion de falaise + Coop Alpi (N/S).

Une nouvelle coordination composée notamment de représentants des différents collectifs se réunira 8 fois par an : prochaine réunion le **samedi 29 janvier 2022.**

BESOIN DE BÉNÉVOLES

Le club Athlétic Cœur de Fond (ACF) a organisé en 2019 la première édition du **triathlon SuperSprint du 19e** à la piscine Georges Hermant (75019 Paris).

Le Triathlon SuperSprint Paris 19 consiste à enchaîner un triathlon semi-indoor effectué sur des distances très courtes et destiné aux débutants et aux confirmés :

- 300 m de natation en piscine
- 6 km de vélo sur home-trainer (Kickr)
- 2,5 km à pied en extérieur

L'édition 2019 a été un franc succès mais nos efforts pour organiser la seconde édition en 2020 puis celle de 2021 n'ont pas abouti en raison de la crise sanitaire.

Pour l**e dimanche 22 mars 2022**, date de notre manifestation, nous aurons besoin de beaucoup de bénévoles, alors n'hésitez pas à en parler autour de vous ! (Un bénévole peut très bien participer aux épreuves).

Frédéric Sicard

Pour plus d'informations :
interclubstriathlon@gmail.com

LES PREMIÈRES PASSES DU VOLLEY

Comme se souvient ma grand mère : *« Trois ans après la naissance (1934) de notre fédération, on trouve déjà du volley. Les membres du Club Pédestre de l'Étoile Rouge, un club parisien, s'y adonnent en toute liberté sur les bords de Marne ».* Le 15 juin 1938, on peut lire dans la revue fédérale : *« Le volley-ball a été considéré comme un simple amusement, un jeu qui n'exigeait pas beaucoup de qualités athlétiques pour le pratiquer. Aujourd'hui, nous affirmons que le volley est un véritable sport demandant des qualités athlétiques indéniables...».*

Le premier rassemblement fédéral se déroulera à Cannes en 1947 et le premier championnat de France FSGT en 1950 (les premières compétitions féminines en 1954). Un vrai problème pour ma grand mère : *« Le volley FSGT reste centré en région parisienne avec 60 équipes et une vingtaine sur la Côte d'Azur. En 1957, on envoie même I'ESC 15, le grand club parisien de la rive gauche, champion national en titre, en déplacement à Romilly dans l'Aube, afin de promouvoir la cause du volley travailliste ».*

Dans les années 70 souligne ma grand mère : *« Les gars prétextaient que les week-ends, ils les passaient avec leurs femmes et leurs enfants. Un jour, sous l'impulsion du regretté Addy Fuchs, au cours d'un stage, un copain lui a demandé d'organiser des compétitions en semaine. Il a fallu qu'il se batte pendant deux ans pour faire reconnaître le projet. Au départ, il s'en est occupé seul ».* Au début, il y eu cinq équipes, puis quatorze, trente, quarante, cinquante... Après ils ont instauré quelques innovations pour l'époque comme la mixité, pas de forfait, une équipe incomplète pouvait jouer, pas d'arbitre *».*

En 1975, le championnat de semaine est lancé à Paris, dont le modèle va se généraliser dans la foulée. Portés par son sens de l'innovation, la FSGT et ses comités ne cessent de multiplier les formats : 3x3, 4x4, le beach et bien sûr le traditionnel 6x6, souvent mixte. Attirées par cette logique, de nouvelles associations rejoignent la FSGT partout dans l'hexagone.

Enfin, récemment, le lancement du volley équimixte (4x4 comprenant 2 femmes et 2 hommes par équipe) avec des règles adaptées illustre la persistance de cette singularité du volley FSGT. On compte à Paris 174 équipes et sur l'ensemble du territoire national plusieurs centaines d'équipes.

Et comme de bien entendu, un dernier mot et un conseil de ma grand-mère *: « Ne lâchons rien afin d'atteindre notre objectif ».*

A bon entendeur salut.

Michel FUCHS

DES COMPÉTENCES DANS LE 58 !

Vous souhaitez compléter votre formation, développer vos compétences d'**animateur ou d'animatrice sportive**, faire valider vos compétences par un diplôme fédéral reconnu, vous approprier le projet de la FSGT et le faire vivre dans votre association...

L'Espace Fédéral Éducation à la Santé Pour Tous et le Comité Départemental FSGT de la Nièvre (58) organisent un Stage Fédéral d'Animateur Gym Forme Santé à Nevers.

Ce stage de 2 jours et demi **les 28, 29 et 30 janvier 2022** sera ouvert à tous animateur.trices et pratiquant.es.

Aussi pour celles et ceux qui le souhaitent cette formation présentielle pourra s'inscrire dans le cadre du Brevet Fédéral en suivant en complément une formation en ligne sur la plate-forme Claroline FSGT sur un espace dédié, en distanciel de février à mars 2022.

*Toutes les informations **ici***

Inscriptions en ligne uniquement avant le 10 janvier 2022 - Attention places limitées

L'ÉDITION 2022 DU BUDGET PARTICIPATIF

L'édition 2022 du budget participatif sera lancée officiellement **le 5 janvier prochain**. Dès à présent, la Ville de Paris invite les acteurs du dispositif à faire émerger des nouveaux projets.

Concernant le public seniors ou en situation de handicap que vous accompagnez, vous pouvez proposer des idées, des projets au budget participatif. Il avait été proposé un webinaire dédié à la présentation du budget participatif le jeudi 16 décembre dernier.

Monsieur Jean-Baptiste FOUGERE, chargé de mission sur le budget participatif a répondu à l'ensemble des questions. Afin de favoriser les échanges, nous vous partageons dès à présent les documents suivants :

- Le support de présentation du Budget Participatif 2022 utilisé pour le webinaire ;
- Le guide du dépôt de projet ;
- La newsletter Budget Participatif envoyée ;
- L'affiche de communication ;
- Le site du Budget Participatif sur lequel le guide est téléchargeable où figurent des informations grand public sont disponibles et surtout le suivi des projets des lauréats, ***ici***.

Plus d'informations, cliquer ***ici***

PRÉ-COMMANDE DU LIVRE « SENIORS »

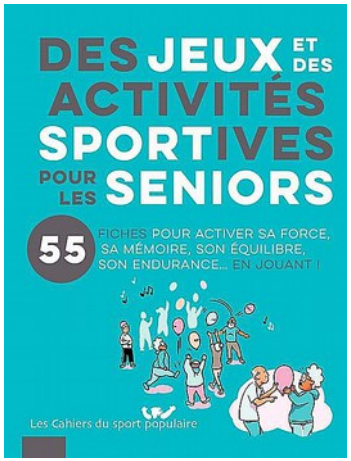

Le Comité FSGT de Paris a participé à l'édition du livre : « DES JEUX ET DES ACTIVITÉS SPORTIVES POUR LES SENIORS ».

Cet ouvrage met le jeu au centre des propositions de séances pour les publics seniors, qu'ils soient totalement débutants, anciens sportifs, sportifs de toujours... Il s'adresse à un large public aux animateurs bénévoles de sections des plus de 50 ans regroupés en association sportive jusqu'à l'éducateur en EHPAD.

Ce sont 55 fiches illustrées d'activités physiques et sportives faciles à mettre en place qui permettent d'activer, d'entretenir, de faire progresser son adresse, sa coordination, son endurance, son équilibre, sa force et sa mémoire… en jouant !

Des situations proposent même d'adapter les activités sportives pour continuer à pratiquer ou découvrir un sport en particulier (comme le walking foot, le basket, le hand… voire le ski).

Vous pouvez pré-commander le livre ***ici***.

JOUER LES PROLONGATIONS !

Le Gouvernement a prolongé le PASS'SPORT jusqu'au 28 février 2022.

Plus de 900000 jeunes français ont déjà bénéficié du PASS'SPORT au sein de 43000 associations.

A ce jour, près de 350 associations parisiennes sont inscrites dans le dispositif. Plus de 6000 jeunes parisiens ont pu profiter de la réduction immédiate de 50 € sur le coût de leur inscription dans une association sportive affiliée ou auprès d'une association sportive agréée Jeunesse et Éducation Populaire.

De nombreux jeunes Parisiens éligibles au PASS'SPORT ne sont pas encore inscrits dans une association. Nous vous invitons à les inciter à le demander.

À noter que cette aide de 50 € est cumulable avec les autres aides mises en place notamment par les collectivités.

Ce PASS'SPORT est désormais élargi aux bénéficiaires de l'allocation aux adultes handicapés (AAH) de 16 à 30 ans.

Renseignements complémentaires à Pôle sport du SDJES de Paris au 01 40 77 55 30 ou sdjesparis-passsport@ac-paris.fr

*Tout savoir : **ici***

TouristTra VACANCES

En 2017, la FSGT et Touristra Vacances ont signé une convention s'appuyant sur le droit de toutes et tous d'accéder aux activités physiques et sportives, aux loisirs et aux vacances.

Touristra Vacances est un acteur du tourisme social, qui gère 20 villages de vacances en France, à la mer et à la montagne, et qui propose, une animation à caractère récréatif, sportif, éducatif et culturel.

Pour en savoir plus, www.touristravacances.com

MALTRAITANCES ET DISCRIMINATIONS

Le Comité Éthique et Sport (CES) et la Fédération Sportive et Gymnique du Travail (FSGT) ont soussigné le 6 novembre 2021 un accord de partenariat afin d'organiser leurs relations pour mener à bien un projet de prévention et de lutte contre les maltraitances et les discriminations dans le sport.

Depuis, une visioconférence s'est déroulée sur ce thème le 7 décembre dernier à partir de la question : « *En tant que responsable de club comment devez-vous agir si vous avez connaissance ou êtes témoin d'une maltraitance ou d'une discrimination au sein de votre club, section ou équipe ?* ».

Le débat fut animé par la Docteure Véronique LEBAR, Présidente du Comité Éthique et Sport.

Ce Comité est constitué de médecins, psychologues et avocats, qui mettent en œuvre bénévolement des actions d'information et de prévention en lien étroit avec les fédérations sportives et d'accompagnement des victimes au travers notamment d'un numéro d'appel destiné à leur apporter un soutien et, le cas échéant, une assistance médicale, psychologique et juridique.

Vous êtes victime ou témoin de maltraitances ou de discriminations dans le milieu du sport, vous pouvez appeler le 01.45.33.85.62 (de 8h à 22h et 7 jours sur 7).

De novembre 2021 à juin 2022, le 1er mardi de chaque mois, le Pôle de la vie associative fédérée (PVAF) de la FSGT propose 7 rendez-vous sous la forme de visioconférences traitant de sujets de la vie associative sportive. Le 3ème rendez-vous aura lieu le mardi 11 janvier 2022 de 18h15 à 19h30 et portera sur les statuts et règlement intérieur des associations sportives : "*Comment rédiger ou modifier les statuts et le règlement intérieur de votre* ***club ou Comité*** **?" pour s'inscrire** ***: ici***

Contacts : 01 49 42 23 30 ou cathy.denis@fsgt.

BAIN « GIVRÉ » DE NOËL

Faut-il y croire ? Le Comité FSGT des Alpes-Maritimes a organisé un bain de Noël à Nice (06), le dimanche 19 décembre 2021. Une centaine de personnes avaient répondu à l'appel ! La preuve en images ***ici***

FORMATION AU BREVET FÉDÉRAL

La Ligue Alpes-Méditerranée FSGT met en place une formation conduisant à l'obtention du Brevet fédéral d'Animation FSGT - option initiateur-trice de **BADMINTON**, le **samedi 5 février 2022** à la Maison des Associations 50 bd Saint Roch 06300 Nice.

Le brevet fédéral de l'animation (BFA) reconnaît et certifie les compétences de son titulaire à développer de la vie associative et animer en sécurité une activité en privilégiant le partage des savoirs, la santé, la progression, l'autonomie et la responsabilisation des pratiquants.

Contacts : desbois.fsgt06@gmail.com ou 06 49 98 41 17

QUI ÉTAIT ?

Vous êtes tous un jour entrés dans un gymnase ou un centre sportif à Paris sans pour autant savoir qui était le personnage qui lui a donné son nom. Nous vous proposons de vous aider.

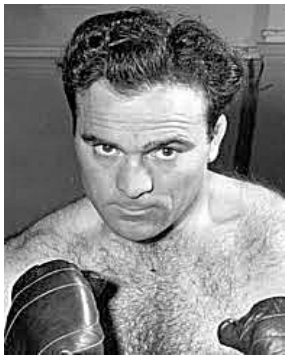

Gymnase Marcel CERDAN

5bis, rue Eugène Oudiné, 75013 Paris

Qui était Marcel Cerdan (1916-1949) ?

Marcel Cerdan est un boxeur français. Sous l'impulsion de son père, il commence la boxe anglaise sur un ring installé au milieu de la salle de bal du café familial à Casablanca au Maroc. Il fut aussi sélectionné dans l'équipe nationale marocaine de football. Devenu boxeur professionnel en 1933, et s'est rapidement un nom. Surnommé « le bombardier marocain », il débarque en France en 1938 où il devient champion de France à trois reprises puis champion d'Europe chez les poids mi-moyens.

Le déclenchement de la Seconde Guerre mondiale suspend son ascension. Il est de retour sur les rings en janvier 1941 après dix-huit mois d'absence. Il conquiert à nouveau de nombreux titres européen, multiplie les combats et les succès. Il monte dans la catégorie des mi-moyens et gagne les titres de champion de France, d'Europe et du monde, ce dernier obtenu par KO technique contre Tony Zale.

Ses différents succès à l'étranger lui offrent un accueil de héros national à son retour en France. Compagnon d'Édith Piaf, sa notoriété dépasse le cadre sportif et il tourne dans plusieurs œuvres cinématographiques.

Cerdan meurt tragiquement, au sommet de la gloire, dans l'accident du vol Paris-New-York.

RECRUTEMENT....

…. d'un.e coordinateur-trice social-e territorial-e des 8ème et 17ème arrondissements rattaché-e à la Directrice Sociale de Territoire.

La Direction Sociale de Territoire Ouest (DST Ouest) assure la déclinaison stratégique des politiques sociales, médico-sociales et de santé de la collectivité parisienne à l'échelle des 6 arrondissements de son territoire (7, 8, 15, 16, 17 et 18ème arrondissements).

Pour le poste sur le territoire des 8ème et 17ème arrondissements, il est demandé notamment :

- d'assurer une fonction de représentation des services sociaux de la collectivité, auprès des mairies d'arrondissement et des partenaires institutionnels et associatifs du champ social et médico-social.
- de coordonner les services, institutions et associations exerçant des missions relevant des champs de compétences de la DASES.
- d'organiser des temps d'échanges avec les partenaires et les citoyens, pour favoriser une meilleure compréhension des politiques sociales aux situations des personnes et aux réalités des territoires.
- de piloter la mise en œuvre des ressources autour de projets territoriaux permettant une réponse adaptée aux problématiques sociales locales,
- de contribuer à des projets d'initiative locale engagés avec les acteurs de l'arrondissement.
- de participer à l'évaluation des dispositifs, projets ou structures sur le champ social et médico-social.
- de favoriser l'émergence, de piloter la mise en œuvre et de mobiliser les ressources autour de projets territoriaux permettant une réponse adaptée aux problématiques sociales locales.

Contacts :
01 58 14 30 10 - pierre-francois.salviani@paris.fr
ou 01 44 90 76 02 - laurence.bodeau@paris.fr

NOS ADHÉRENT.E.S ONT DU TALENT !

Vous faites de la photographie, du dessin ou de la peinture ? Vos oeuvres pourront être publiées dans un prochain TVS à accueil@fsgt75.org

Brigitte KUTHER
« La mer et la mère» (Acrylique)

RAPPEL

La majorité des oeuvres qui paraissent dans cette rubrique étaient accrochées aux cimaises du salon artistique organisé par le Comité de Paris en avril 2015.

À LIRE

Abécédaire des féminismes présents

Ce livre écrit par un collectif dirigé par Elsa Dorlin, fonctionne comme un abécédaire ou un dictionnaire amoureux, dans lequel sont échangées des idées, des expériences, des pratiques partagées et l'engagement pour les luttes présentes. Avec la création des écritures au “nous” et au “je”, il témoigne de la force d’une approche féministe de l’histoire intellectuelle et politique. Une volonté qui interpelle la FSGT dans sa volonté de promouvoir l'émancipation humaine. Le chapitre consacré au foot devrait, en particulier, interroger le mouvement sportif.

Éditeur : Libertalia – 734 pages – 20 €

BAROMETRE

Au 27 décembre 2021 : 345 clubs affiliés et 11042 adhérents - Soit 2505 licenciés de plus par rapport au 31/12/2020 et moins de 1148 au 31/12/2019

LES 7 DIFFÉRENCES

Dessin original

Dessin modifié

LE MOT À TROUVER

Faites glisser chaque ligne à droite ou à gauche jusqu'à trouver en alignement vertical un mot pouvant correspondre à : « *Cherche un lieu sûr* ».

P	A	R	F	U	M	E		
		G	È	N	É	R	A	L
	A	F	F	A	M	E	R	
		C	O	U	T	U	R	E
M	A	N	G	E	U	R		
		B	R	I	C	O	L	E
N	U	M	É	R	O	S		

SOLUTION DES JEUX :

Chez le coiffeur : Le néon de droite au-dessus de la glace - Le magazine sur les genoux de la femme à gauche - Les portes du placard en haut - L'illustré sur la table - Le dossier du fauteuil au premier plan - Le reflet dans la glace d'une cliente - La couleur des cheveux de la pédicure.//// Le mot à trouver : Réfugié.

Le bulletin mensuel du Comité de Paris de la FSGT

Directeur de la publication : Thierry UHRÈS

Comité de rédaction :
Michel FUCHS et Jean-Yves PENCREACH avec le concours de Denis LAMY et Nam Phong NGUYEN

---ooo---

COMITE DE PARIS FSGT

35, avenue de Flandre 75019 PARIS - Téléphone : 01 40 35 18 49 Courriel :
accueil@fsgt75.org - Site : www.fsgt75.org